湖南友加秀控股集团有限公司

联系地址

湖南省长沙市天心区汇景发展环球中心B塔30楼

官方网站

http://www.ujoys.com

企业邮箱

ujoysgroup@ujoys.com

联系电话

0731-**8513 7777 / 8513 2999**

伊.视界

2024年11月 季刊 第十三期

UJOYS® 友加秀

精致工作·精彩生活

向新而行

新能源点亮新生活

开创美好能源新世界！

CREATE A BEAUTIFUL NEW WORLD OF ENERGY

国新办《中国的能源转型》白皮书新闻发布会

2024~2026年度中国石化江西石油充换电站设计项目中标

创新引领，能源转型
友加秀控股集团与深圳欣旺达共绘新能源蓝图

新能源的绿色浪潮

岁月悠悠，时光荏苒，友加秀团队在传统能源综合服务的沃土上已辛勤耕耘十数载。这段历程，见证了行业的风云变幻，更铸就了我们与国有能源企业并肩作战的深厚情谊。客户的信任与支持，如同璀璨星辰，照亮了我们前行的道路，成为我们不断攀登高峰的力量源泉。

而今，新能源的绿色浪潮正以前所未有的力量席卷全球，能源行业的未来图景正被重新描绘。友加秀没有选择安逸于现状，而是毅然决然地踏上了向新能源领域转型的征途。这是一场关于勇气、智慧与创新的变革，我们深知其艰难，更坚信其光明前景。

新能源，不仅是技术的革新，更是对未来的承诺。它承载着我们对清洁、高效、可持续能源的追求，也寄托着我们对地球家园的深情厚谊。友加秀，以匠心独运的服务精神，致力于在“--”等新能源领域深耕细作，深入了解市场的需求与挑战，力求为客户提供最优质的解决方案，为社会贡献绿色动力。

转型之路虽长且艰，但我们信心满满。因为我们有十数年的深厚积累作为基石，有广大客户的信任与支持作为动力，更有全体员工的团结与奋斗作为保障。我们将以“二次创业”的激情与决心，再次出发，向着新能源的广阔天地勇敢前行。

本期内刊，是我们向新能源转型征途中的一次阶段性汇报。我们精心策划了“新能源行业资讯”“新能源转型进行时”“员工心声”等专栏，旨在与大家分享新能源领域的最新动态、公司的转型实践与员工的宝贵意见。我们希望通过这些文章，能够激发更多人的热情与灵感，共同为新能源事业的发展贡献力量。

伊.视界

精致工作 • 精彩生活

2024年 11月 季刊 第十三期

主　办：
湖南友加秀控股集团有限公司

编辑部：
总　编：胡亿斌
顾　问：郭铁、宋洋
编　委：粟海洋、于坤烈

出版日期：2024年11月28日

地　址：湖南省长沙市天心区汇景发展环球中心B塔30楼
电　话：0731-8513 7777 / 8513 2999
邮　箱：ujoysgroup@ujoys.com

目 录
catalogue

壹 卷首语 ····· 07
贰 目录 ····· 10
叁 新能源资讯 ····· 15
第一篇 国新办《中国的能源转型》白皮书新闻发布会 ····· 19
第二篇 加快经济社会发展全面绿色转型 ····· 21
第三篇 湖南省最新招标评标管理办法解读 ····· 23
肆 新能源转型 ····· 25
第四篇 充换电站设计项目中标 ····· 29
第五篇 以"新"迎"新"，齐力创新 ····· 31
第六篇 创新引领，能源转型 ····· 33
伍 员工心声 ····· 35
第七篇 新能源团队集锦 ····· 37
第八篇 吐故纳新，稳中求变 ····· 39
第九篇 新能源的浪潮中前行 ····· 41
陆 金石之言 ····· 43
第十篇 新能源汽车／大众出行的新宠儿 ····· 45
第十一篇 新能源汽车给生活带来的改变 ····· 47
第十二篇 星火相传 ····· 49
第十三篇 新能源照亮未来新道路 ····· 51
第十四篇 企业稳健前行的坚实后盾 ····· 53

新能源资讯
INFORMATION

光伏

国新办《中国的能源转型》白皮书新闻发布会

国务院新闻办公室于2024年8月29日（星期四）上午10时举行新闻发布会，发布《中国的能源转型》白皮书，国家能源局局长章建华、国家能源局副局长万劲松、国家能源局法制和体制改革司司长宋雯、国家能源局新能源和可再生能源司司长李创军和国务院新闻办公室新闻发言人出席，介绍了白皮书有关情况。

白皮书以习近平新时代中国特色社会主义思想为指导，深入贯彻习近平总书记关于能源高质量发展的重要论述，系统阐释总书记提出的“四个革命、一个合作”能源安全新战略指导下，中国推进能源转型的政策理念和实践做法，全面介绍中国推动形成能源绿色消费新模式、构建新型能源体系、发展能源新质生产力、推进能源治理现代化取得的积极成效，展示中国持续深化绿色能源国际合作、促进全球能源可持续发展的努力和贡献，呼吁国际社会共商能源合作大计，共同应对全球气候变化，共同推进人与自然和谐共生，共建清洁美丽地球家园。

党的十八大以来，在“四个革命、一个合作”能源安全新战略指引下，中国坚定不移加快能源转型，走出了一条符合国情、适应时代要求的能源转型之路。

首先，白皮书系统阐释了中国能源转型的基本理念。概括为五个坚持。坚持人民至上，中国始终把满足人民美好生活需求放在首位，不断提升人民群众用能的获得感和满意度。坚持绿色低碳，加快构建以非化石能源为主体的能源供给体系，促进人与自然和谐共生。坚持立足国情，先立后破，有序转型，在确保能源安全稳定供应的同时加快绿色转型发展。坚持创新引领，依靠科技创新、制度创新推动能源绿色低碳、安全高效发展。坚持开放合作，中国秉持人类命运共同体理念，携手各国推动能源可持续发展。中国尊重发展中国家自主选择符合本国国情的转型路径，以公平、公正、有序方式推进能源转型。

其次，全面介绍了中国能源转型的实践成就。主要体现为四个“新”。清洁能源发展实现新跨越。截至2023年底，风电、光伏发电装机规模较十年前增长了10倍，清洁能源发电装机占总装机的58.2%，新增清洁能源发电量占全社会用电增量一半以上。清洁能源消费量能源消费总量的比重从15.5%提高到26.4%，煤炭消费比重下降12.1个百分

点。能源清洁高效利用取得新成效。十年来，中国累计淘汰煤电落后产能超过1亿千瓦，电力行业污染物排放量减少超过90%。全社会终端用能电气化率达到28%。与2012年相比，单位国内生产总值能耗累计下降超过26%。绿色能源技术实现新突破。建成风电、光伏全产业链研发设计和制造体系，全面掌握大型三代压水堆和高温气冷堆第四代核电技术，水电全产业链体系全球领先。能源体制改革取得新进展。主体多元的能源市场结构逐步构建，统一开放的能源市场体系逐步完善，反映市场供需关系的能源价格机制逐步形成，市场在提升清洁能源消纳水平、保障电力供应、促进资源优化配置等方面的作用日益显现。党的二十届三中全会对进一步深化能源改革作出新部署，将进一步健全完善绿色低碳发展机制，加快构建新型能源体系。

第三，客观展示了中国为全球绿色转型作出的突出贡献。中国是全球能源转型的推动者、贡献者。十年来，中国可再生能源年度新增装机在全球的占比均在40%以上。全球非化石能源消费占比从13.6%提高到18.5%，其中，中国的贡献率为45.2%。中国依托持续的技术创新、完整的产业链供应链体系、充分的市场竞争、超大规模市场，实现了新能源产业快速发展，也推动了全球风电和光伏发电成本大幅下降。中国与共建“一带一路”国家积极拓展绿色能源领域合作，一大批惠民生的“小而美”项目落地，为所在国提供了清洁、安全、可靠的能源供应方案。

最后，白皮书也鲜明阐述了中国携手各国共建清洁美丽世界的坚定主张。应对气候变化挑战，实现能源的可持续利用，关乎人类福祉。中国愿同国际社会一道，共同深化能源转型务实合作；共同维护全球能源产业链供应链稳定，促进绿色能源产品和技术畅通、自由、非歧视流动；发挥负责任发展中大国的作用，与各国共同提升全球能源可及性；坚持公平、共同但有区别的责任及各自能力原则，共同应对气候变化挑战，呵护好人类赖以生存的地球家园。

加快经济社会发展全面绿色转型

供稿：陈颐

National Ecology Day

2024

近年来湖南石油以实现绿色高质量发展为目标依托能源供应主业大力推进绿色低碳转型交出了一份份亮眼的成绩单

截至目前

累计建成197座光伏站
累计建成454座充电站
3215个充电车位
累计建成3座加氢站
累计建成12座LNG站

……

湖南石油紧紧围绕“环境至优”社会责任将绿色环保融入推动高质量发展的方方面面力争成为生态文明建设的积极传播者和模范践行者

向新向绿，赋能绿色出行

构建充电网络，加速抢滩布局。发挥加能站网络优势，全面开展充电市场调研，下发目标任务清单，强化充电桩业务效益分析，精心筛选城区、高速等区域站点，加快快充、快换、超充网点布局，优化资产利用效率，提升存量网点创效潜力。截至7月，湖南石油共建成新能源充电枪超2000个。

聚焦场外站建设布局，印发《湖南石油利用社会资源发展充电站的指导意见》，明确“从无到有，由疏到密”“从面到点，由大到小”“以车为源，疏而不漏”三项原则，以市、区、县为单位，合理规划充电站布局，优先与政企事业单位达成合作，在停车场、园区、酒店等地探索场外站选址，突破传统网络发展束缚，提前锁定需求，进一步铺开充电网络。

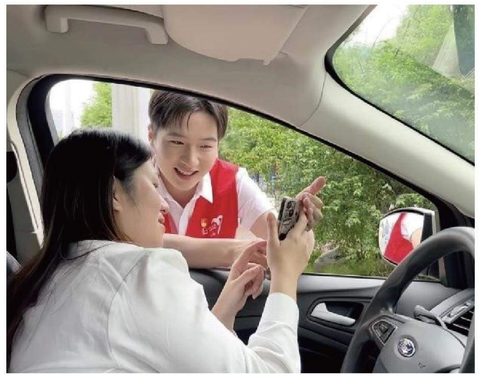

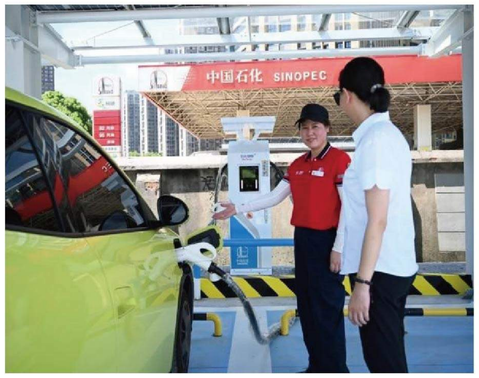

统筹量效，积极营销。结合“百日攻坚”专项行动，推动营销活动落实落地，积极开发B端大客户，依托“爱心驿站”“司机之家”，开展“充电送水”活动，提供有效增值服务等，实现外部引流与存量增粘同步并举，提升充电站使用效率，实现单桩充电量从年初不足50度提升到年中的突破百度，推动既有供能格局加速向新转变。

致力创新发展，拓展能源服务。结合全国七纵九横加气走廊，制定LNG网络三年行动发展，针对省内及跨区域LNG重卡应用场景拓展趋势与LNG加注对柴油的替代作用，分市州下发网络发展任务清单，由点到线，逐步联通、织密全省加气网络，助力全辖进一步融入加气大走廊，实现LNG零售同比大幅增长，深化绿色低碳转型。

探索一体化运营模式，强化能源供应闭环。融合光伏项目与充电站建设，以“自发自用，余电上网”为原则，推动现代化发电模式落实落地，缓解新能源汽车充电站配电容量不足问题，在自给自足基础上，实现对电网的无污染、无公害电力输送，提升站内供电可靠性，强化能源进销存的流程管控，降低损耗，助力碳中和站点建设

真抓实改，筑牢环保防线

聚焦责任压实，加强风险管控。

深入落实环保管理主体责任，以月度HSE例会为契机，压实各分委会责任，每月跟踪专项行动、能源目标责任书指标进度；针对固有风险点，整合综合督查、零售督查、HSE督查等有生力量，构建以月、季为周期的检查督查机制，压实库站一线安全人员的监督责任，加强履职意识，从架构设计层面形成环保风险隐患识别、监测、整改的全流程闭环管理，降低环保风险事件发生概率。

聚焦自查自纠，强化问题整改。

利用自配的油气回收三合一检测仪、FID、PID设备，针对加油枪与油箱口是否密闭、通气管和卸油口的泄漏、气液比等关键指标是否合格等内容，开展季度自检，加强自查自纠；以月度环保依法合规排查为契机，聚焦问题导向，梳理关键部位设备设施，摸清真空泵性能下降、流量计漂移、气密性不良等潜在风险点，制定专项治理计划，落实问题整改，开展加能站气液比不稳定难题开展科技攻关，助力库站环保工作提质升级。

聚焦绩效考核，激发实干动能。

明确省公司和各地市公司的HSE管理正向激励基础额度，设置否决性指标、结果性指标、过程性指标及相关的具体扣减额度，及时兑现HSE管理正向激励；建立健全环保绩效考核机制，优化季度条线环保考核指标和比学赶帮超考核指标，定期对各级领导班子、每个单位进行专项考核和通报，切实发挥考核指挥棒作用。

加强机制建设，培育绿色文化。

聚焦厚植企业绿色文化，在机关、库站等办公场所布置展板、张贴宣传海报，结合党员责任区建设，开展绿化行动，在植树节、五四青年节、六五环境日等期间组织主题党团日活动，推进植树造林；利用闲置土地，开辟小菜园，种植应季蔬果，提升员工动手意识，并在开设司机之家的站点邀请司机师傅参加采摘活动，将绿色文化与公益品牌、“家文化”创建的人文关怀有机共融，为绿色低碳发展厚植土壤。

强化主题宣传，彰显责任担当。

开展公众开放日活动，邀请消费者、学生到库站参观，为他们介绍油气回收装置、污水处理装置等环保设备设施工作原理，展示石化环保小实验等，让大家近距离感受中国石化“奉献清洁能源，践行绿色发展”的经营理念。

抓实企地合作，引导员工走出去，借助政府职能部门组织的大型环保宣传活动，开展主题宣传，发放宣传物料，讲解光伏、充电，“光储充放”一体化建设举措，科普“爱跑98”油品知识等，展现湖南石油在能源转型中向新向绿的行动思路与工作进展，让公众对企业绿色理念有了更清晰的认识。

“绿水青山就是金山银山”
未来
湖南石油
将持续聚力主责主业
守牢生态底线
坚定不移
走好绿色低碳高质量发展之路
为打造“全面优而强”
一流现代综合能源服务商
贡献生态环保力量

湖南省最新招标评标管理办法解读

文/李华

湖南省住房和城乡建设厅于2024年5月7日印发了《湖南省房屋建筑和市政基础设施工程总承包、施工招标评标暂行办法及信用评价管理暂行办法》（以下称暂行办法），2024年7月1日正式实行。

修订内容

本暂行办法是鉴于《湖南省房屋建筑和市政基础设施工程总承包招标评标暂行办法》(湘建监督〔2021〕36号)、《湖南省房屋建筑和市政基础设施工程施工招标评标办法》(湘建监督〔2021〕107号),以及配套的《湖南省房屋建筑和市政基础设施工程施工及监理招标投标信用评价管理暂行办法》(湘建监督〔2021〕26号)在三个评标办法使用过程中出现的一些新情况,结合省厅调研过程中收到的来自市场主体反馈的意见修订的暂行办法。

背景

一、本暂行办法的评标办法主要分为经评审的最低投标价法及综合评估法。

适用范围:

具有通用技术、性能标准或者招标人对其技术、性能没有特殊要求的工程。

1、符合下列情形之一的，采用经评审的最低投标价法:

1.1、施工总承包工程单项最高投标限价在2000万元以下的;

1.2、专业承包工程单项最高投标限价在800万元以下的。

2、符合下列情形之一的，可以采用经评审的最低投标价法:

2.1、施工总承包工程单项最高投标限价超过2000万元至5000万元以下的;

2.2、专业承包工程单项最高投标限价超过800万元至1500万元以下的。

3、符合下列情形之一的，可以采用综合评估法:

3.1、施工总承包工程单项最高投标限价超过2000万元，但在5000万元以下的;

3.2、专业承包工程单项最高投标限价超过800万元，但在1500万元以下的。

4、符合下列情形之一的，原则上采用综合评估法:

4.1、施工总承包工程单项最高投标限价超过5000万元的;

4.2、专业承包工程单项最高投标限价超过1500万元的。

本暂行办法评标委员会由招标人代表和有关技术、经济等方面的专家组成，成员人数为五人以上单数，其中技术、经济等方面的专家不得少于成员总数的三分之二。招标人代表应当具备评标专家相应的或者类似的资格条件和专业能力。

二、本暂行办法较之前评标办法的改动

1、信誉评审中设置了综合考评优良率评分 ，加强了施工企业对项目现场质量安全管理要求，可以更加全面评估建筑企业的现场管理能力。

2、报价评审中将基准价计算与最低价挂钩和最高投标限价挂钩，一定程度上能遏制投标单位的不理性报价，避免了恶性低价中标至其质量安全无法保证的情况；基准价计算与最低价挂钩、最高投标限价挂钩后,加上β值不确定性的影响,经模拟计算,可以将下浮率控制在20%以内。

3、简化招标评标流程,取消项目负责人答辩的环节

4、信用评价由原来双优良企业在信用评价中占30分,合并后仅保留安全生产考评优良企业,分值改为优良企业10分,合格企业8分，进一步加强失信惩戒,将企业失信被执行人纳入不良信息进行扣分。

影 响

本暂行办法是对中小施工企业的一场考验，基准价计算公式中与最高投标限价挂钩，致使中标下浮率大大降低，中标项目利润增加；设置综合考评优良率评分，省内百强建筑企业依托自身考评优良率评分优势纷纷下场参加2000万以下项目竞标，公招项目中小企业基本没有中标的希望；公司人员资质维护成本在增长，企业利润降低，是对中小施工企业严峻的考验；同时市场的优胜劣汰也会清除很多挂靠陪跑企业，对于这些真正施工的企业来说未尝不是一种机遇。

新能源转型
TRANSFORM

2024~2026年度中国石化江西石油

充换电站设计项目中标

供稿：陈颐

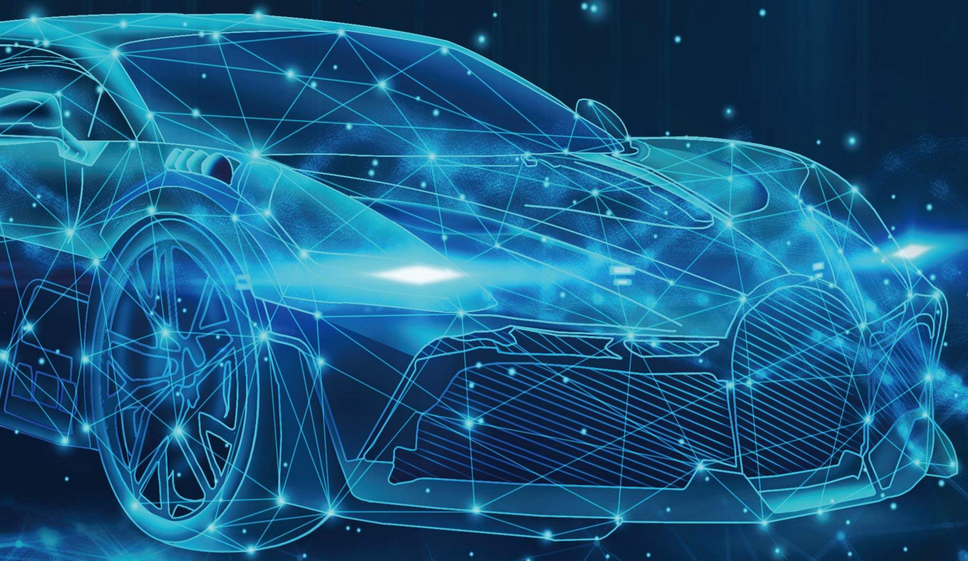

中标通知书

智诚建科设计有限公司:

你方于(2024-07-21 20:19:38)所递交的(江西石油2024年-2026年站外充换电站设计项目一标段)投标文件已被招标人接受，被确定为中标人。

招标项目名称及标段名称	江西石油2024年-2026年站外充换电站设计项目一标段	建设规模	江西石油2024年-2026年站外充换电站设计项目
建设地点	江西		
中标范围	江西石油2024年-2026年站外充换电站设计项目		
中标价/降点率	投标报价（费率）：2.50%		
项目经理	王泰	注册执业资格	注册电气工程师（供配电）DG112100440
备注			

请你方在接到本通知书后的30日内到（指定地点）（南昌）与招标人签订承包合同，在此之前按招标文件第二章“投标人须知”第7.3款规定向招标人提交履约担保。

随附的澄清、说明、补正事项纪要（如果有）是本中标通知书的组成部分。

特此通知。

附：澄清、说明、补正事项纪要。

招标人:中国石化销售股份有限公司江西石油分公司

2024年08月13日

以“新”迎“新” 齐力创新

供稿：贾献

王旭彬

科技事业部

王旭彬，哈尼族，于1989年3月出生于云南省西双版纳州景洪市，2011年6月毕业于云南省师范大学商学院/艺术设计系环境艺术专业；至今从事城市艺术更新设计工作13年+。

设计作品获奖：

·2021年 顶峰设计奖
实景类/个人优秀奖

·2022-23年40 UNDER 40
中国（湖南）设计杰出青年

杨三秋

合约部

杨三秋，来自湖南怀化，今年26岁。兴趣爱好：平时比较宅，有时候也喜欢跟朋友打球、户外等一些运动。如果大家也喜欢的话也可以约我一起玩噢。很高兴也很幸运能够加入咱们公司，成为合约部的一员，初来乍到，请多多指教。希望接下来的时间我能够与大家一起共同学习，并肩前行，让我们一起去攀越更多的山峰，去遇见更美的风景。

何亚周

工贸事业部

何亚周,从事广告行业10年，熟悉广告行业从甲方对接、制定工艺、设计定稿、物料制作、落地安装等全系列流程；我性格随和，善于与他人交流和合作，具备较强的学习能力和适应能力，在新的公司里，希望能与大家共同成长，共同进步。

吴宇书

工程事业部

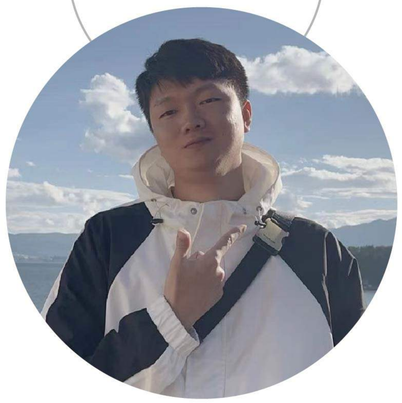

吴宇书,现场施工员，从事施工现场管理7年，擅长工程管理、质量控制和团队协调。将工作的每一分钟当成最后一分钟对待，注重施工细节，善于解决施工难题，具备良好的团队合作精神和责任心。曾参与多个大型建造项目，多个项目取得省优良工程。持有二级建造师、中级职称证书。

唐雄建

合约部

唐雄建，来自湖南永州。我性格乐观开朗，待人真诚，擅长与人沟通，总能轻松地融入各种环境。业余时间，我热衷于体育运动，尤其喜爱在篮球场上挥洒汗水，享受团队协作的乐趣；也喜欢攀登高峰，感受大自然的壮丽与自身的渺小；更不忘在晨跑中迎接第一缕阳光，为新的一天注入活力。

创新引领，能源转型

友加秀控股集团与深圳欣旺达共绘新能源蓝图

文：李罗建

2024年9月6日湖南友加秀控股集团有限公司迎来了深圳欣旺达电子股份有限公司莅临考察，在公司各领导、各部门的齐心协力下完成了欣旺达领导一行考察接待工作。针对前期网点市场调研情况，新能源项目汇报，设计方案讲解、友加秀集团介绍等内容;双方展开深入交流和探讨，进一步挖掘合作潜力，为接下来全面互利发展合作指明了目标方向、制定了行动纲领。也向欣旺达领导一行展示了友加秀，以匠心独运的服务精神，致力于在"光伏+储能+充电+汽服+换电"等新能源领域深耕细作，深入了解市场的需求与挑战，力求为客户提供最优质的解决方案，为社会贡献绿色动力。

NEW ENERGY TEAM
新能源团队集锦

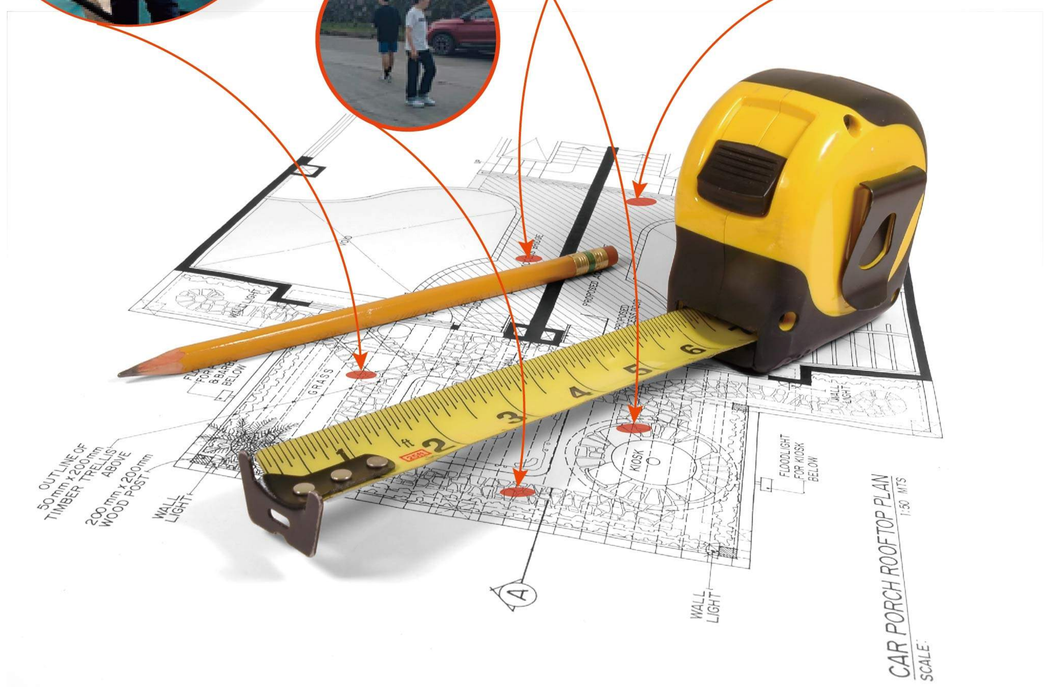

员工心声
INNER VOICE

• 充电

“吹响呼吸，吐故纳新。”扬弃旧的，吸收新的是事物的发展规律。以新代旧，是事物进步的变化过程。只有不断变化方可求得发展。
在稳妥的前提下再去谋求一定的变化以达到较大的胜率。

ENERGY

吐故纳新 稳中求变

文：粟海洋

转眼间已经是我加入友加秀这个集体的第211天了，从观察它，到参与它；从认可它，到成为它，在这二百多的日子里我感触良多。

三十出头的年纪，作为一名普通的职场人，正是最尴尬的时候，既不再有二十来岁的激情澎湃，又有了千丝万缕的家庭琐事；虽有了近十年的工作积累，又还缺乏让人成熟稳重的人生阅历。偏偏是在这个阶段，又取得过一点小小的工作成绩，整个人处在一个非常松弛的舒适区，甚至意识不到行业在衰退，或者说对这种衰退可能对自己造成的影响不屑一顾，直到新兴趋势不断冲击，终于开始迫不得已要做出选择。

其实作为一个人力资源从业者，时间久了是比较容易形成固定的思维模式和工作风格，我一直以来都比较追求高效率的解决问题，或许跟之前的行业风格有关，互联网行业、新媒体行业，都是没有太多时间给人思考，不停的推着人前进的行业，没有人在乎过去的经验，只想着如何快速产生新的想法，所有人都在想着怎么乘着东风，飞得更高，很少有人回头看一看，自己身后的绳子栓的牢不牢。

同样的语言艺术的表现形式，为什么笑果文化的脱口秀这几年火的一塌糊涂，但是还是干不过“江山父老能容我，不使人间造孽钱”的德云社？明明脱口秀的形式更加新颖，明明这几年综艺更加火爆，明明他们的内容更新更潮？同样是造车，大家都是新能源新赛道，明明高合HIPhi的变形金刚汽车看上去那么酷炫，为什么干不过BYD的秦汉唐宋元？

一个相声演员，光基本功就有四门，祖师爷光街头卖艺都卖了上百年；一个比亚迪，在走向新能源之前已经把最低端的出租车、公交车铺遍了全国各地；他们的成功在于都有深刻的沉淀，虽起于微末而不甘于微末，在新环境的冲击下吐故才能纳新，稳定才能求变。

Reviewing the old and embracing the new, seeing change while maintaining stability

写到这里我想到这半年来在公司听到老板说的最多的两句话，我们公司是二次创业；我们深耕传统能源行业二十年。回想起自己当初面试被问到未来的规划，三十五岁之前找对一个平台，三十五岁之后成为中流砥柱。

人间十月有幸事，秋风落叶再相逢。

在新能源的浪潮中前行

文：杨三秋

能源是经济社会发展的基础和动力源泉，对国家繁荣发展、人民生活改善和社会长久治安至关重要。作为一名刚加入公司的预算员,我的面前是一个充满挑战和机遇的全新世界，在过去的几个月里，我深刻体会到新能源在当今社会中扮演着越来越重要的角色。不同于传统的建筑行业，新能源项目涉及的不仅是混凝土和钢筋，还有电池、太阳能光伏板、风力涡轮机等设备，是未来可持续发展的重要组成部分，更是我们日常生活中不可或缺的元素。通过我的工作与生活体验，我逐渐认识到新能源给我们带来的种种帮助，以及我在这个快速发展的行业中所能发挥的作用。

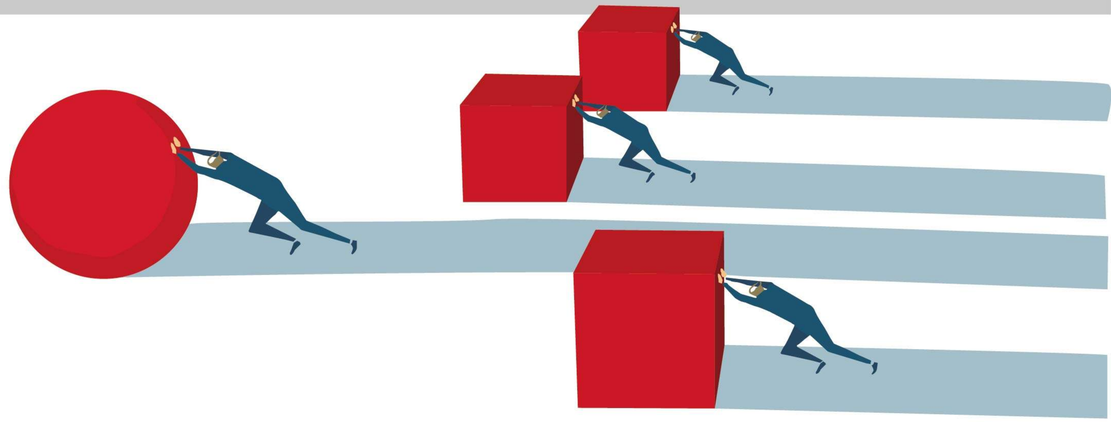

首先，新能源的广泛应用在很大程度上改善了我们的生活环境。随着全球变暖和环境污染问题的日益严重，传统能源的消耗对生态造成了巨大的压力。新能源，如太阳能、风能和水能等作为清洁可再生的能源广泛利用，能够有效减少温室气体的排放，减轻对环境的负担，国家和人民提倡的“绿水青山就是金山银山”的发展理念才能得以实现。

生活中,新能源的影响无处不在。比如，电动汽车的普及使得出行变得更加环保和经济与传统燃油车相比，电动汽车不仅减少了尾气排放，还降低了油价波动对家庭经济的影响。作为新能源行业的一员，我意识到自己在推广这种新型交通工具方面的责任。通过精准的预算和成本控制，我希望能帮助公司提供更具竞争力的电动汽车解决方案，让更多人选择环保出行。此外，随着充电桩的普及，电动汽车的使用便利性大大提升，这也反映了新能源在基础设施建设中的重要性。新能源正以其独特的魅力，改变着我们的生活方式，也改变着我们对生活的期望。

工作中，新能源不仅是一个行业，更是一种责任。新能源领域的发展不仅需要先进的技术和设备，更需要精确的预算与成本控制。无论是在充电桩项目、还是在风电和光伏项目中材料采购、工程造价等因素都直接影响着项目的整体成本。因此，我的角色将变得更加重要。

同时，在新能源项目中我会运用我在传统项目中积累的经验，结合新能源行业的特点，对预算进行精准估算，确保每一个环节都在可控范围内。与此同时，我也将不断学习新能源相关知识，了解行业动态，以便更好地为公司提供支持。

“向新而行——新能源点亮新生活”不仅是公司的发展方向，也是我个人的信念。在这个快速变化的时代，积极拥抱新技术、新理念是我们每个人的责任。通过我的努力，我希望能够为公司的新能源项目贡献力量，推动公司在这一领域的成功。新能源的崛起将为我们的生活带来深刻的变化，减少对传统能源的依赖，推动绿色低碳的发展。我深信，在未来的工作中，我不仅能提升自己的专业技能，还能在这个伟大的转型过程中，成为推动力之一。

未来，随着科技的不断进步，新能源的利用效率将更高、范围更广。迎接我们的是一个个以新能源为代表的“绿色革命”项目，且每一个项目的成功都离不开团队的共同努力，我期待与大家一同迎接新能源领域的挑战，共同书写公司的新篇章。让我们一起向新而行，点亮未来的生活!

大众出行 新能源汽车的新宠儿

文：许欢

朋友们，你们发现没？这两年街头巷尾的新能源汽车是越来越多了，它们就像是一股清新的风，悄悄地吹进了咱们的日常生活。今天，我们就来聊聊新能源汽车给咱老百姓带来了哪些实实在在的便利。

一、钱包不再“瘦身”

先说说最实在的吧—省钱！新能源汽车买车的时候有政府补贴，这可是实打实的优惠。而且，用起来也省钱，电费比油费便宜多了。

二、环境好了，心情也美了

新能源汽车不走油，只走电或者氢，尾气排放就没了。这样一来，我们吸的空气都清新了不少，城市里的雾霾也少了。相比较以前的天空，现在出门经常可见蓝天白云，心情都跟着好了不少。

三、充电方便，出行无忧

新能源汽车的充电问题也解决得差不多了。现在充电站越来越多，商场外、小区里、甚至高速公路上都有。有些新能源汽车还有智能导航功能，能帮我们规划路线，找充电站，简直就是个出行小助手。

四、安静舒适，享受驾驶

新能源汽车还有一个好处就是安静。没有燃油车那种轰隆隆的发动机声，开起来平稳又安静。我每次坐新能源汽车都感觉特别舒服，这对于我们这些喜欢安静的人来说，简直就是一种享受。

五、智能科技，让出行更便捷

新能源汽车还搭载了很多智能科技。比如自动泊车、智能驾驶辅助系统等等。这些高科技配置不仅让开车变得更简单、更安全，还让我们的出行变得更加便捷和有趣。

新能源汽车给我们老百姓的生活带来了不少实实在在的便利。它不仅省钱、环保、方便、舒适，还充满了智能科技的气息。随着技术的不断进步和市场的逐步完善，新能源汽车未来一定会成为我们出行的新宠儿！朋友们，如果你们还在犹豫要不要换新能源汽车的话，那可要抓紧时间了哦！不然啊，可就赶不上这股清新的风啦！

新能源：生活中的绿色变革

文：许思涛

在21世纪的今天，随着科技的飞速发展和全球对环境保护意识的日益增强，新能源的应用已经成为我们日常生活中不可或缺的一部分。新能源，以其清洁、可再生、低碳环保的特点，正悄然改变着每一个普通人的生活方式，引领着一场绿色革命。

早晨，当第一缕阳光透过窗帘，照进温馨的家，太阳能热水器已经为我们准备好了温暖的洗脸水。这不再是科幻电影中的场景，而是无数家庭正在享受的新能源福利。太阳能作为一种几乎无穷无尽的能源，通过集热器将光能转化为热能，不仅减少了对传统化石燃料的依赖，还大大降低了家庭能源消耗中的碳排放，让我们的生活更加绿色、健康。

驱车上班，出差旅途，在城市的街头巷尾电动汽车正逐渐成为许多人的新选择。相比传统燃油车，电动汽车以电力为动力源，实现了零排放，对改善空气质量、减少温室气体排放具有重要意义。随着充电设施的日益完善，续航能力的不断提升，以及政府购车补贴政策的支持，越来越多的普通人开始拥抱这一绿色出行方式，享受着安静、舒适的驾驶体验，同时也为地球的可持续发展贡献了一份力量。

在公司，随处可见的LED节能灯、智能温控系统等节能产品的普及，也是新能源应用的一个缩影。LED灯具以其高效能、长寿命、低能耗的特点，大大减少了电力消耗，而智能温控系统则能根据室内外环境变化自动调节室内温度，既保证了居住的舒适度，又避免了能源的浪费。这些看似微小的改变，却在日常生活中累积成巨大的节能效应，促进了资源节约型社会的建设。

此外，风能、生物质能等新能源也在我们的生活中扮演着越来越重要的角色。比如，在一些地区，风力发电站已经成为供电的主力军，为千家万户送去清洁的电能；而生物质能的利用，如利用农作物秸秆发电、生产生物燃料等，不仅解决了农业废弃物的处理问题，还实现了资源的循环利用，促进了农业与能源产业的融合发展。

新能源，正以一种温柔而坚定的力量，改变着我们的生活习惯，改变着我们的工作方式，引领着我们走向一个更加绿色、低碳、可持续的未来。在这个过程中，我们每一个人都是参与者、见证者和受益者。让我们携手共进，用实际行动支持新能源的发展，共同守护这个美丽星球的蓝天白云、绿水青山，让绿色梦想照进现实，照亮我们前行的道路。

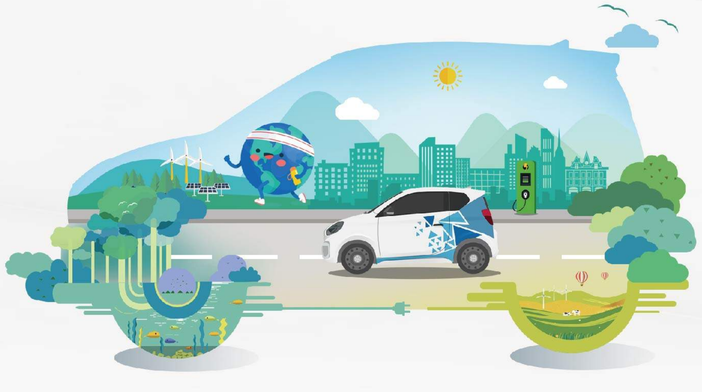

星火相传

文:黄畅

我于 2022 年 9 月入职公司已经不知不觉过去两年多了，在过去的两年来，我在设计部门内勤岗位上积累了丰富的工作经验，这段历程不仅让我对内勤工作有了深刻的理解，也促使我在个人素质和专业能力上得到了显著提升。

内勤是一个承上启下、沟通内外、协调左右、联系八方的重要枢纽，我负责协调部门内部事务、处理日常行政工作以及与总公司及客户的沟通联络。我始终以高度的责任感和严谨的工作态度，确保每一项任务都能准确、及时地完成。通过不断的实践和总结，我逐渐掌握了高效处理繁杂事务的技巧，学会了在多重任务间灵活切换，确保工作的有序进行。

除了上述职责，我还担任设计部门的招投标专员一职，在今年六月份，我们公司参与了一次重要的招投标活动"江西石油 2024 年-2026 年站外充换电站设计项目"，在我们的努力下最终成功中标。在这次投标过程中，让我深刻的体会到，作为一个招投标工作者，对于本职工作要认真严肃，要做到"三多"多想、多问、多沟通，只有这样才能做到在招投标工作中百密而无一疏，才能保证招标项目的顺利进行。虽然已经投过很多次标了，但是我还是会不断努力学习，虚心求学，努力做好工作，塑造一个全新的自我。

内勤工作虽然繁琐，但正是这些细致入微的工作让我体会到了成就感和责任感。过去两年的工作经历是我职业生涯中宝贵的一段时光，它不仅让我收获了知识和技能，更让我对未来的工作充满信心和期待，在未来的工作中，我将继续保持积极进取的态度，不断提升自己的专业能力和综合素质，为设计部门的发展做出更大的贡献。

spark inheritance

NEW ENERGY
新能源照亮未来新道路

文:高明珠

随着科技的迅猛发展和人口的持续增长，传统能源已无法完全满足我们日益增长的需求。不可再生的能源资源变得越来越稀缺，我们不断探索，寻找着那条引领我们走向更加辉煌未来的新道路。新能源的出现，为我们带来了一道曙光，照亮了我们通往未来的新路径。

1885年，汽油汽车第一次出现，由德国工程师卡尔•本茨发明，这个是世界上第一辆使用汽油内燃机的汽车，从此，公路上多了许许多多的方方正正的小盒子，为我们的生活带来了极大的便利，但由于该交通工具的推广，使用汽车的人数越来越多，导致空气的污染和温室效应的加剧，同时，能源的不可再生也成了一个巨大的难题，已经严重的威胁到了人类的可持续发展，于是，新能源车的普及愈发急切。近些年来，新能源车的使用人数及频率正稳步上升，新能源汽车代替传统能源汽车成为一个必然的趋势。

现如今，除了新能源汽车，其他类型的车也都渐渐的使用电力系统来进行驱动，如我们项目上常用的升降车和曲臂车。在做加油站的施工工作时，升降车和曲臂车基本是每个加油站都必备的机械设备，身为项目内勤，项目上所使用的设备大多是由我来进行租赁，便捷性、安全性和成本是我们考虑的第一要素，相较于传统的柴油升降车和曲臂车设备，电动式的会是我们部门的首要选择。首先电动式的机械设备最大的一个优点便是无需加油。在项目上，这类的机械设备如果需要加油的话，油费通常是由我们自行承担，且现如今，油价越来越高，这样无形之中，会给项目增加许多的成本，而电费相对于燃料费用更加的稳定，长期的使用下来，电力式的机械设备的成本会大大的少于燃料式的机械设备。其次，电动式的机械设备噪音也更小，操作也更加的灵活，给我们带来了极大的便利。

展望未来，新能源代替传统能源是一个必然的趋势，它将引领我们继续走向一个绿色、环保、便捷、可持续发展的世界，在这一条充满挑战的道路上，我们都需要努力的学习，不断的去接纳新的事物，紧跟时代发展的脚步，去迎接新的机遇和挑战，这样我们才能不断的发展与进步，和世界携手并进！

企业稳健前行的坚实后盾：行政工作

文：贾献

在当今瞬息万变的商业环境中，企业要想在激烈的市场竞争中脱颖而出，除了拥有卓越的产品和服务外，高效的内部管理和运作同样至关重要。而行政工作，作为企业内部管理的关键环节，扮演着日益重要的角色，成为推动企业稳健前行的坚实后盾。

一、行政工作的核心职责

行政工作涵盖了广泛的任务和职责，从日常办公环境的维护到企业政策的执行，再到企业文化的塑造。主要包括以下几个方面：

办公管理：确保办公环境的整洁、有序，办公设备的正常运转，以及办公用品的及时补给，为员工的日常工作提供便利。

会务管理：负责企业会议的筹备、安排与执行，以及企业文化活动的组织，增强团队凝聚力，提升企业形象。

档案管理：负责企业重要文件的收集、整理、归档和保密工作，确保企业信息的安全和可追溯性。

制度与流程优化：制定和完善行政管理制度，优化工作流程，提高企业运作效率。

二、行政工作的价值体现

行政工作虽然看似琐碎，但其价值却不容忽视。它不仅是企业日常运营的保障，更是企业文化和价值观的传递者。

高效的行政工作有助于企业；

提升工作效率：合理的办公布局、高效的会议安排、顺畅的办公流程，都能显著提升员工的工作效率和满意度。

塑造企业文化：丰富多彩的企业文化活动、积极向上的工作氛围，有助于塑造独特的企业文化，增强员工的归属感和忠诚度。

保障信息安全：严格的档案管理、保密制度，能够确保企业信息的安全，防止信息泄露和损失。

优化资源配置：通过合理的资源规划和利用，降低企业运营成本，提高资源利用效率。

三、新时代下的行政工作的挑战与机遇

随着数字化、智能化时代的到来，行政工作也面临着新的挑战和机遇。一方面，数字化技术的广泛应用，使得行政工作更加便捷、高效；另一方面，企业对于行政服务的需求也日益多样化、个性化。因此，我们要不断提升自己的专业技能和综合素质，以适应新时代的要求。

行政工作是企业稳健前行的坚实后盾，它关乎企业的日常运营、文化塑造和未来发展。在未来的日子里，我会以更加饱满的热情、更加专业的态度，投身于行政工作中，为企业的繁荣发展贡献自己的力量。

金石之言
LANGUAGE

换电

结尾语

随着本期内刊的圆满落幕，我们心中满载着对过往的感慨与对未来的憧憬。这不仅标志着一段内容的结束，更是友加秀公司向新能源时代勇敢迈进的崭新起点。

在这个日新月异的时代，能源行业的每一次变革都预示着新的机遇与挑战；新能源领域的转型不仅仅是技术的简单迭代，它更是一场深刻的服务模式革命。我们深刻理解到，只有真正贴近客户需求，才能创造出超越期待的价值，赢得客户的长期信赖与支持。在此，我们衷心感谢每一位客户的信任与陪伴，是你们的支持让我们在转型的道路上更加坚定。

新能源的转型征途虽长且艰，但友加秀团队以无限的创造力和探索精神，勇往直前。我们明白，挑战与未知正是推动我们成长与进步的催化剂。新能源的转型不仅是技术的革新，更是对友加秀服务、管理理念、业务模式乃至企业文化的全面重塑。

特别值得一提的是，友加秀的成功转型离不开每一位员工的辛勤付出与无私奉献。是你们的智慧与汗水，铸就了公司的辉煌；是你们的梦想与追求，推动了公司的持续前行。团队的力量是无穷的，正是有了这样一支团结、奋进、创新的队伍，友加秀才能够在新能源领域展现出强大的生命力和竞争力，“向新而行”、蓬勃奋进！